

Scialytique Planmeca Solanna™

Illuminez vos journées
de travail



Luminosité
et couleur
de votre choix

Parce que chaque détail compte

Le scialytique **Planmeca Solanna™** vous offre une visibilité parfaite sur toute la zone de traitement tout en vous permettant de choisir la luminosité et la température de couleur.

L'éclairage uniforme réduit les ombres portées

- La technologie LED perfectionnée et l'optique à miroirs exclusive garantissent une intensité lumineuse uniforme et limitent les ombres portées, quelle que soit la distance à laquelle se situe la zone de traitement.
- Le vaste champ lumineux offre une visibilité exceptionnelle jusque dans les moindres recoins de la zone de traitement. Plus besoin de régler la tête du scialytique en cours de traitement.
- Les contours nets du faisceau lumineux créent un éclairage qui n'est pas agressif pour les yeux des patients.
- L'intensité lumineuse peut être ajustée progressivement de 8 000 à 50 000 lux.
- La température de couleur est réglable : chaude, neutre ou froide.
- Le mode composite permet d'utiliser des matériaux composites en toute sécurité et évite l'effet de pré-polymérisation.



Positionnement aisé

- La tête du scialytique est très maniable et s'adapte aux besoins des utilisateurs de toutes tailles, en position assise ou debout.
- Les mouvements sur 3 axes de la tête du scialytique permettent de la positionner sans effort.
- Le bras exceptionnellement long offre des conditions de travail optimales pour tout type de traitement.
- Options de montage multiples : fixation à l'unité dentaire, au plafond ou au mur



Froide



Neutre

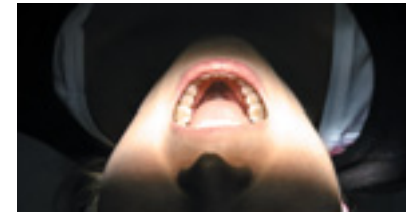

Chaude



Mode composite



Convivialité remarquable et contrôle des infections optimal

- L'ampoule totalement étanche à la poussière et le capot arrière en aluminium, monobloc et sans soudure, garantissent un contrôle optimal des infections.
- Les poignées amovibles et autoclavables peuvent également être nettoyées dans un laveur-désinfecteur.
- Le scialytique peut être contrôlé par des mouvements de la main prédéfinis, au moyen des poignées innovantes de l'interface utilisateur de l'unité dentaire ou de la pédale de commande.
- Le scialytique peut être connecté au logiciel **Planmeca Romexis®** afin d'obtenir des informations fiables sur l'utilisation de l'éclairage.



Mouvements souples
et élégants pour un
positionnement fluide

Comme s'il
était fait
pour vous

PLANMECA

Asentajankatu 6 | 00880 Helsinki | Finland | tel. +358 20 7795 500 | sales@planmeca.com | www.planmeca.fr

Les images peuvent contenir des articles supplémentaires, non compris dans une livraison standard.

Les configurations et caractéristiques peuvent varier d'un pays ou d'un endroit géographique à un autre. Droits de changement réservés.

Planmeca, All in one, Anatomat Plus, Cobra, Comfy, DentreVac, Digital perfection, Economat Plus, Elegant, Flexy, Mini-dent, Perio Fresh, PlanEasyMill, Planmeca 4D, Planmeca AINO, Planmeca ARA, Planmeca CAD/CAM, Planmeca CALM, Planmeca Chair, Planmeca Clarify, Planmeca Compact, Planmeca Creo, Planmeca Emerald, Planmeca FIT, Planmeca Intra, Planmeca iRomexis, Planmeca Lumion, Planmeca Lumo, Planmeca Maximity, Planmeca Minea, Planmeca Minendo, Planmeca Minetto, Planmeca mRomexis, Planmeca Noma, Planmeca Olo, Planmeca Online, Planmeca PlanCAD, Planmeca PlanCAM, Planmeca PlanClear, Planmeca PlanID, Planmeca PlanMill, Planmeca Planosil, Planmeca PlanPure, Planmeca PlanScan, Planmeca PlanView, Planmeca ProCeph, Planmeca ProFace, Planmeca ProID, Planmeca ProMax, Planmeca ProModel, Planmeca ProOne, Planmeca ProScanner, Planmeca ProSensor, Planmeca ProX, Planmeca Romexis, Planmeca Serenus, Planmeca SingLED, Planmeca SmartGUI, Planmeca Solanna, Planmeca Sovereign, Planmeca Ultra Low Dose, Planmeca Vision, Planmeca Viso, Planmeca Verity, Planmeca Waterline Cleaning System, Planmeca Xtremity, Proline Dental Stool, ProTouch, Saddle Stool, SmartPan, SmartTouch, Trendy et Ultra Relax sont des marques déposées ou non déposées de Planmeca dans différents pays.

1004147210617/fr

